



Parks



HART ISLAND PLAN MAESTRO

Hart Island ubicada
en el barrio del Bronx

Reunión de comentarios públicos
November 7, 2024

NYC Parks
Starr Whitehouse Landscape Architects and Planners

For language accommodation (para adaptaciones de idioma):

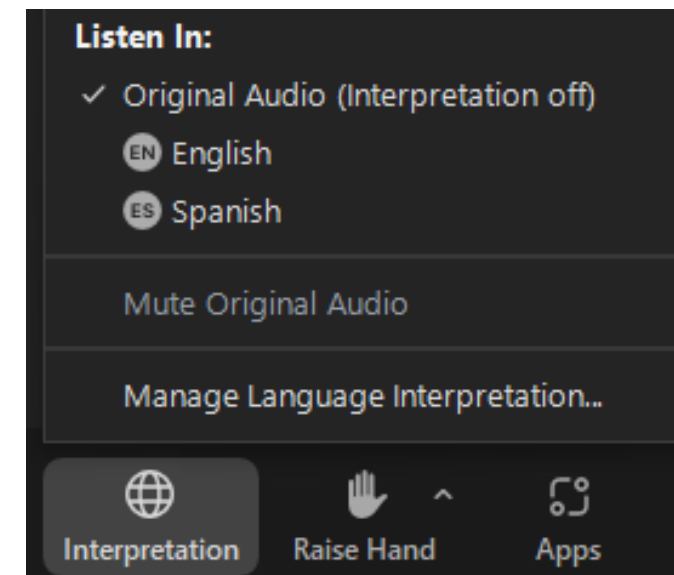
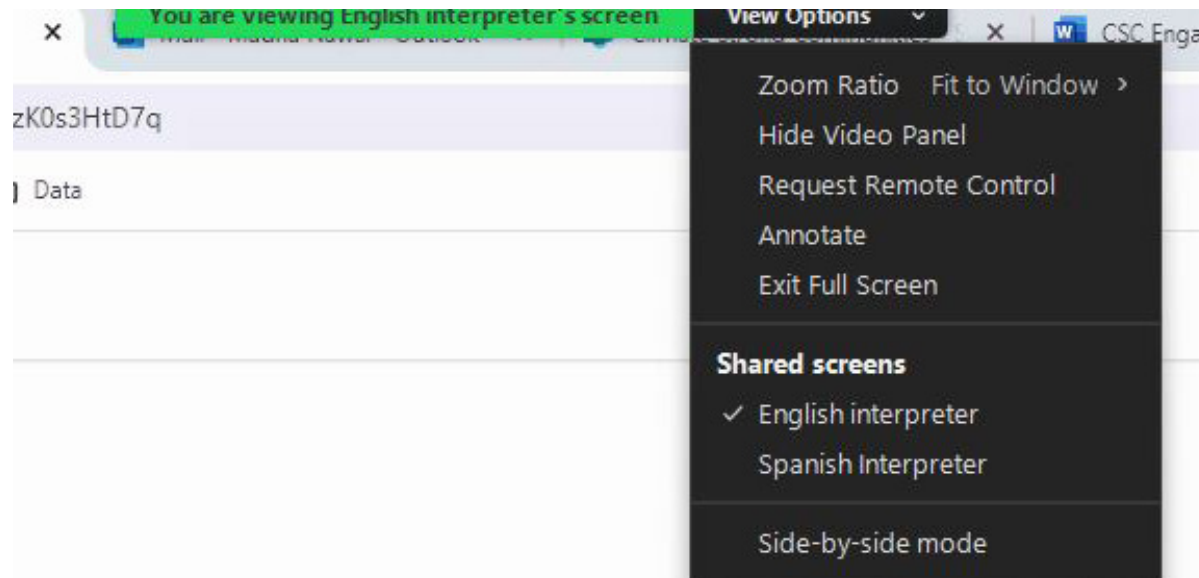

At the top of your screen you can select “View Options” to choose which presentation you would like to view.

(Michael Haggerty: English; Annabel Finkel: Spanish)

En la parte superior de la pantalla, puede seleccionar “Opciones de visualización” para elegir qué presentación desea ver.

(Michael Haggerty: Inglés; Annabel Finkel: Español)

At the bottom of your screen you can select the “Interpretation” icon to choose which language you would like to hear the presentation in.

En la parte inferior de la pantalla, puede seleccionar el ícono “Interpretación” para elegir en qué idioma le gustaría escuchar la presentación.



- **Visión del Plan Maestro + Proyectos (30 min.)**
- **Preguntas y respuestas (30 min.)**



PLAN MAESTRO DE HART ISLAND

ANTECEDENTES DEL PROYECTO

TRABAJO CONCEPTUAL EN CURSO | 11/07/24

- Leyes locales aprobadas en 2019.
- Hart Island se transfiere a Parques en 2021.
- Parks tiene jurisdicción sobre la isla y gestiona los visitantes, HRA realiza el mantenimiento de la isla y las operaciones de entierro, y el DOT opera el ferry desde City Island.
- El Plan Maestro es una visión para el futuro de la isla.
- Las propuestas del Plan Maestro son sólo conceptuales, actualmente no hay financiación para su implementación.
- Las agencias utilizarán esta visión para priorizar y abogar por fondos para mejorar aún más la isla.



NYC Parks



STARR WHITEHOUSE
Landscape Architects
and Planners PLLC

PLAN MAESTRO DE HART ISLAND

CRONOGRAMA

TRABAJO CONCEPTUAL EN CURSO | 11/07/24

**Nosotras
estamos aqui**

*Reunión pública 1:
Escuchar
June 18, 2024*

*Reunión pública 2:
Borradores de conceptos
November 7, 2024*

*Plan Maestro Final
2025*



NYC Parks



STARR WHITEHOUSE
Landscape Architects
and Planners PLLC

Plan Maestro de la Hart Island

November 7, 2024 | 5

UBICACIÓN + CONTEXTO

TRABAJO CONCEPTUAL EN CURSO | 11/07/24

HART ISLAND



NYC Parks



STARR WHITEHOUSE
Landscape Architects
and Planners PLLC

Plan Maestro de la Hart Island

November 7, 2024 | 6

HISTORIA DE LA ISLA

PRECOLONIAL | ANTES DE 1800s

TRABAJO CONCEPTUAL EN CURSO | 11/07/24

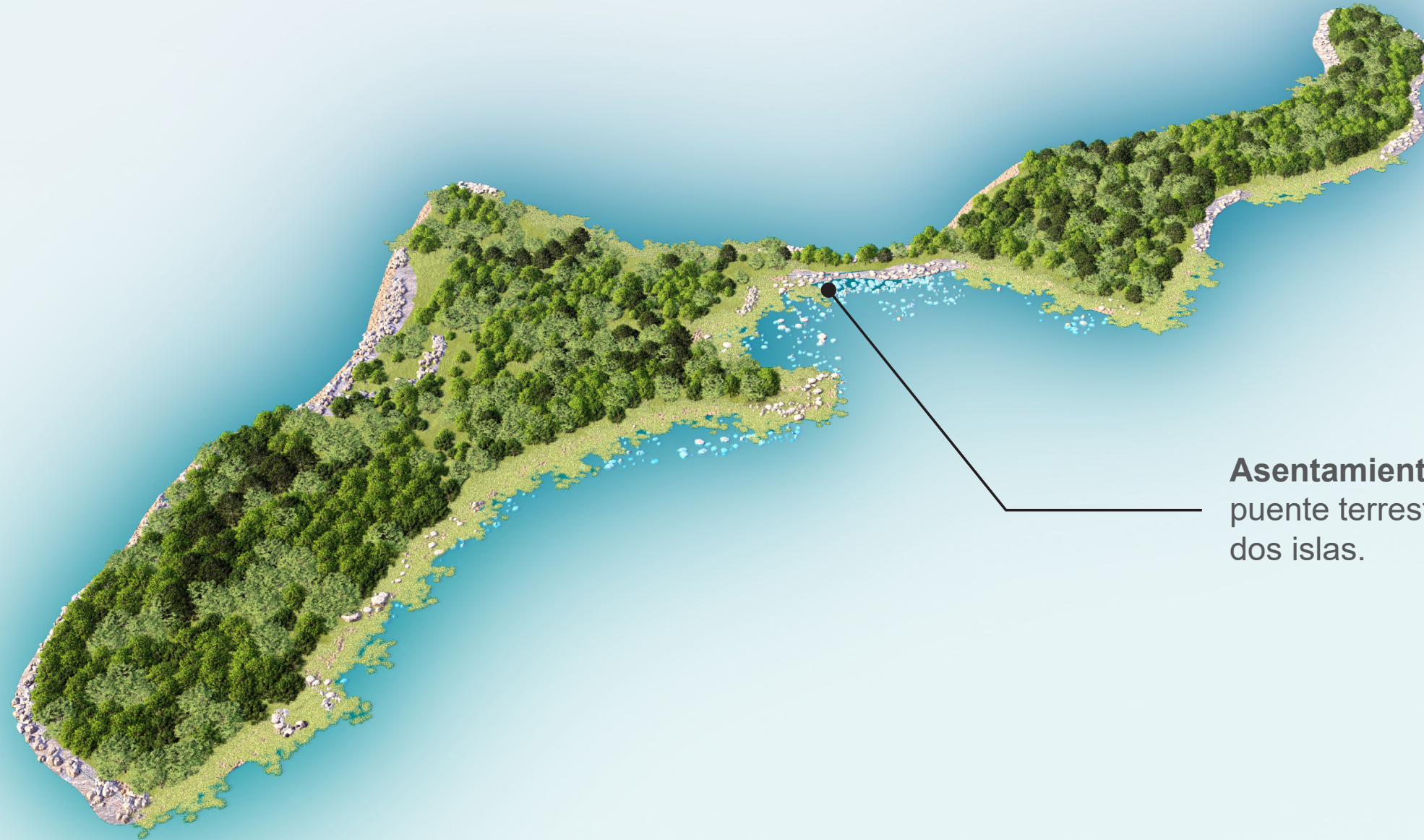

Asentamiento precolonial: un puente terrestre (“istmo”) conecta dos islas.



NYC Parks



STARR WHITEHOUSE
Landscape Architects
and Planners PLLC

Plan Maestro de la Hart Island

November 7, 2024 | 7

HISTORIA DE LA ISLA

1800s



1860s: Unidad negra del Ejército de la Unión se entrena en la isla para la Guerra Civil.



1890s: Primer uso de la isla como cementerio.

TRABAJO CONCEPTUAL EN CURSO | 11/07/24

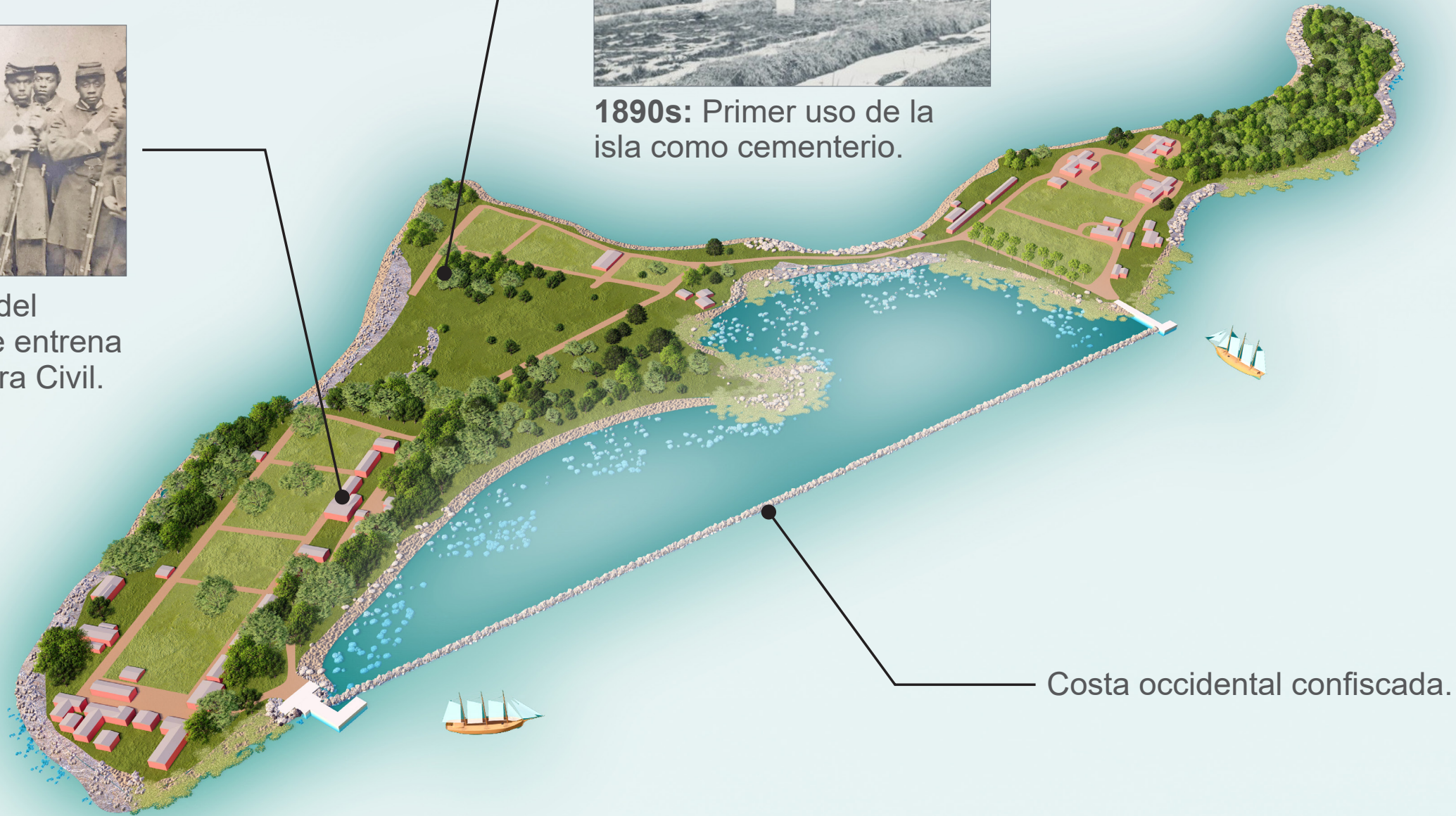

Costa occidental confiscada.



NYC Parks



STARR WHITEHOUSE
Landscape Architects
and Planners PLLC

Plan Maestro de la Hart Island

November 7, 2024 | 8

HISTORIA DE LA ISLA

1900s

TRABAJO CONCEPTUAL EN CURSO | 11/07/24



1970: Phoenix House, un centro de rehabilitación, organiza festivales de verano en el área del campo central.



Early-1980s: Las primeras víctimas de la epidemia de SIDA enterradas en el extremo sur de la isla.



1950s: Silos de misiles Nike instalados en la isla.

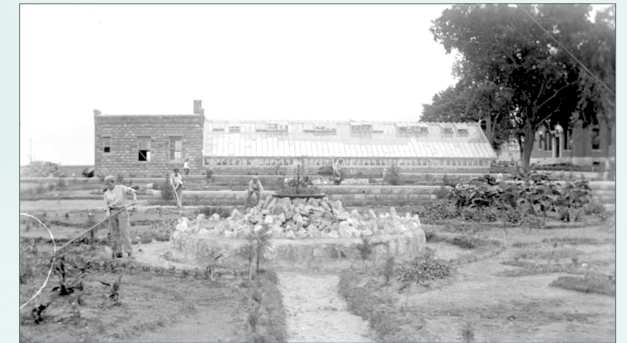
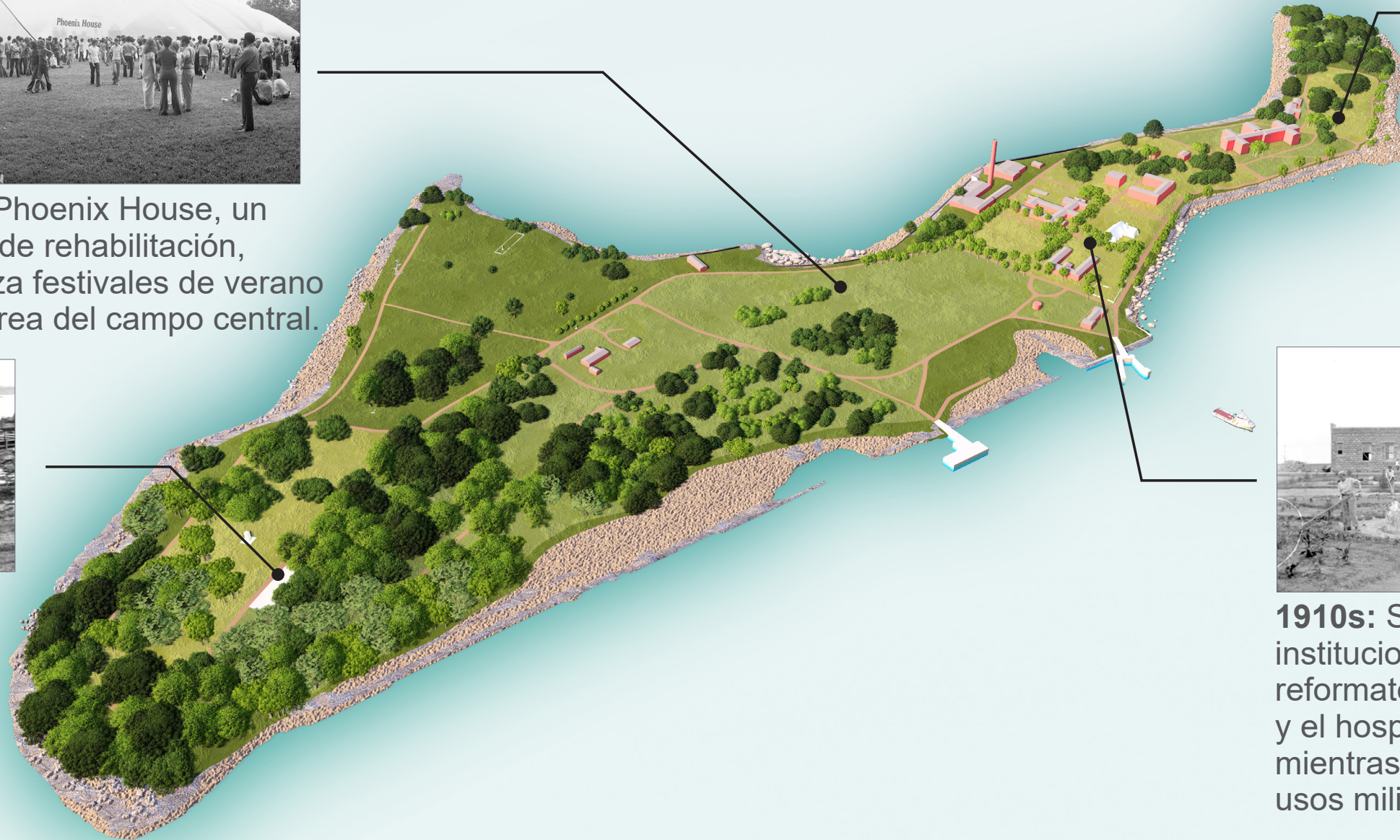

1910s: Se introdujeron usos institucionales, incluido el reformatorio para niños y el hospital psiquiátrico, mientras continúan otros usos militares.



NYC Parks



STARR WHITEHOUSE
Landscape Architects
and Planners PLLC

Plan Maestro de la Hart Island

November 7, 2024 | 9

HISTORIA DE LA ISLA

HOY

TRABAJO CONCEPTUAL EN CURSO | 11/07/24



HISTORIA DE LA ISLA

HOY

TRABAJO CONCEPTUAL EN CURSO | 11/07/24



STARR WHITEHOUSE
Landscape Architects
and Planners PLLC

PARTICIPACIÓN COMUNITARIA

RESUMEN DEL TALLER PÚBLICO 1

TRABAJO CONCEPTUAL EN CURSO | 11/07/24

Compromiso 2024

- NYC Parks organizó una reunión pública virtual el 18 de junio de 2024. Se pudo acceder a una encuesta en línea del 28 de mayo de 2024 al 2 de julio de 2024.

Lo que escuchó el equipo

- Los asistentes expresaron la importancia de la isla como un lugar de enterramiento respetuoso que debería atender a los visitantes de las tumbas
- Los asistentes expresaron su deseo de contar con baños, refugios, bancos y áreas de sombra en todo la isla.
- La belleza de la isla ofrece reconfortante y experiencia inspiradora.

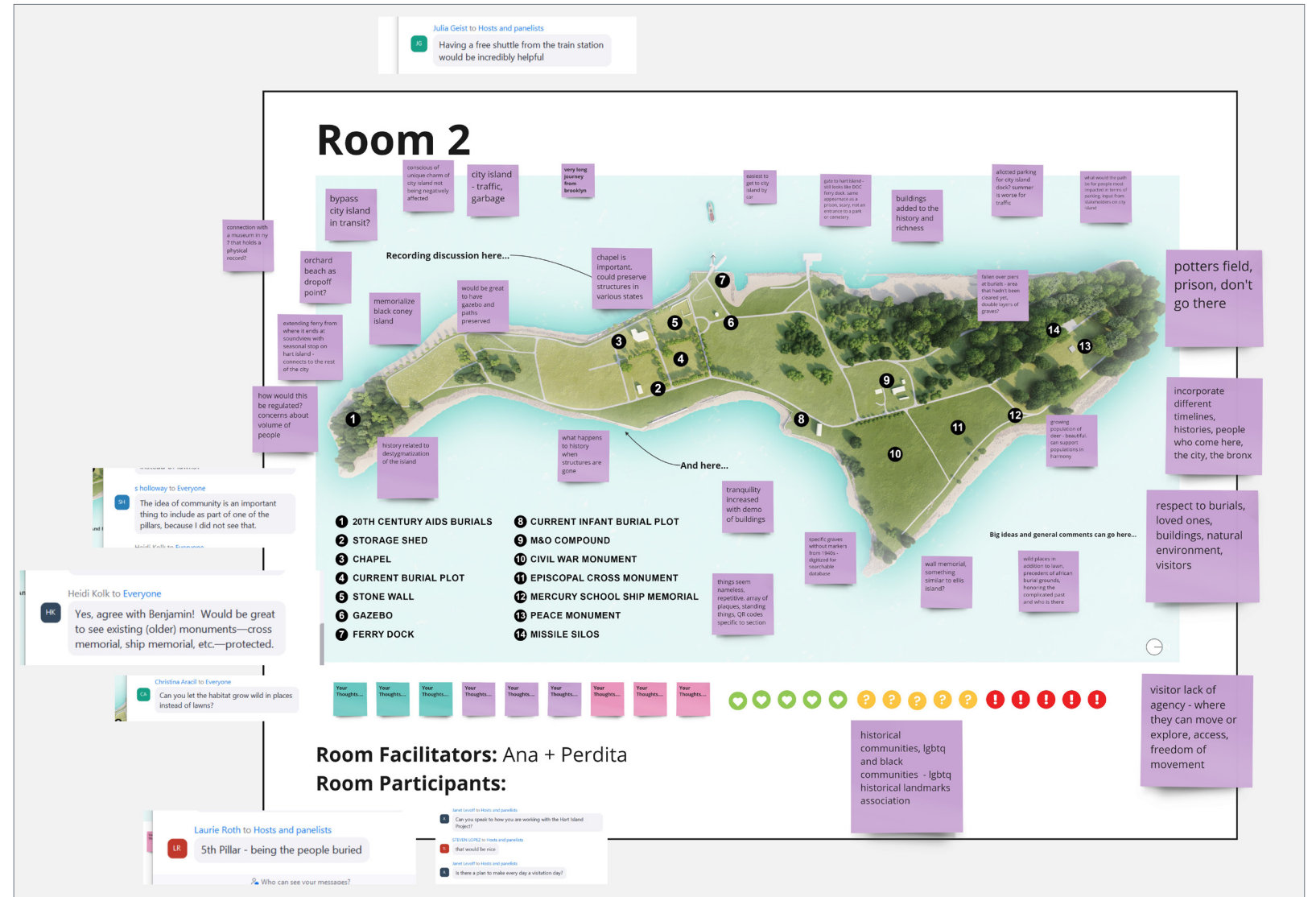

Muestra del tablero Miro del taller público virtual.

VISIÓN DEL PLAN MAESTRO

TRABAJO CONCEPTUAL EN CURSO | 11/07/24

Hart Island es un lugar emotivo, tranquilo y espiritual. Los visitantes vienen para estar cerca de sus familiares y seres queridos, para involucrarse con la historia de la ciudad de Nueva York y para admirar la belleza natural de la isla.

Como cementerio público de la ciudad de Nueva York, Hart Island brinda el servicio esencial de entierros dignos para los más necesitados.

Metas del Plan Maestro

- Crear una experiencia digna, segura y accesible para los visitantes de la isla.
- Maximizar el ciclo de vida de Hart Island como cementerio público de la ciudad de Nueva York.
- Mejorar los sistemas ecológicos insulares y adaptarse al cambio climático.



NYC Parks



STARR WHITEHOUSE
Landscape Architects
and Planners PLLC

PILARES DEL PLAN MAESTRO

TRABAJO CONCEPTUAL EN CURSO | 11/07/24



EXPERIENCIA DEL VISITANTE

- Mejorar la infraestructura y servicios para los visitantes.
- Narrativa del sitio legible y digna.
- Accesibilidad universal.



RESILIENCIA

- Paisajes adaptativos para el mar subida de nivel.
- Instalaciones resistentes a inundaciones.
- Confort térmico.



ECOLOGÍA

- Restauración del hábitat y gestión.
- Costas estabilizadas.



OPERACIONES

- Visita coordinada y operaciones de entierro.
- Maximizar la capacidad del cementerio.



NYC Parks



STARR WHITEHOUSE
Landscape Architects
and Planners PLLC

- El plan de operaciones tiene como objetivo maximizar el ciclo de vida del uso del cementerio público.
- Las visitas a la isla se seguirán programando con antelación mediante visitas a tumbas y recorridos especiales.
- NYC Parks no tiene planes de uso recreativo para la isla.
- Los servicios para visitantes propuestos consideran que los visitantes normalmente solo permanecen en la isla durante dos o tres horas.
- A largo plazo, será necesaria la adaptación al aumento del nivel del mar.

PROYECTOS DE PLAN MAESTRO PROPUESTOS

TRABAJO CONCEPTUAL EN CURSO | 11/07/24



NYC Parks



STARR WHITEHOUSE
Landscape Architects
and Planners PLLC

Plan Maestro de la Hart Island

November 7, 2024 | 16

PROGRAMACIÓN DEL SITIO

TRABAJO CONCEPTUAL EN CURSO | 11/07/24

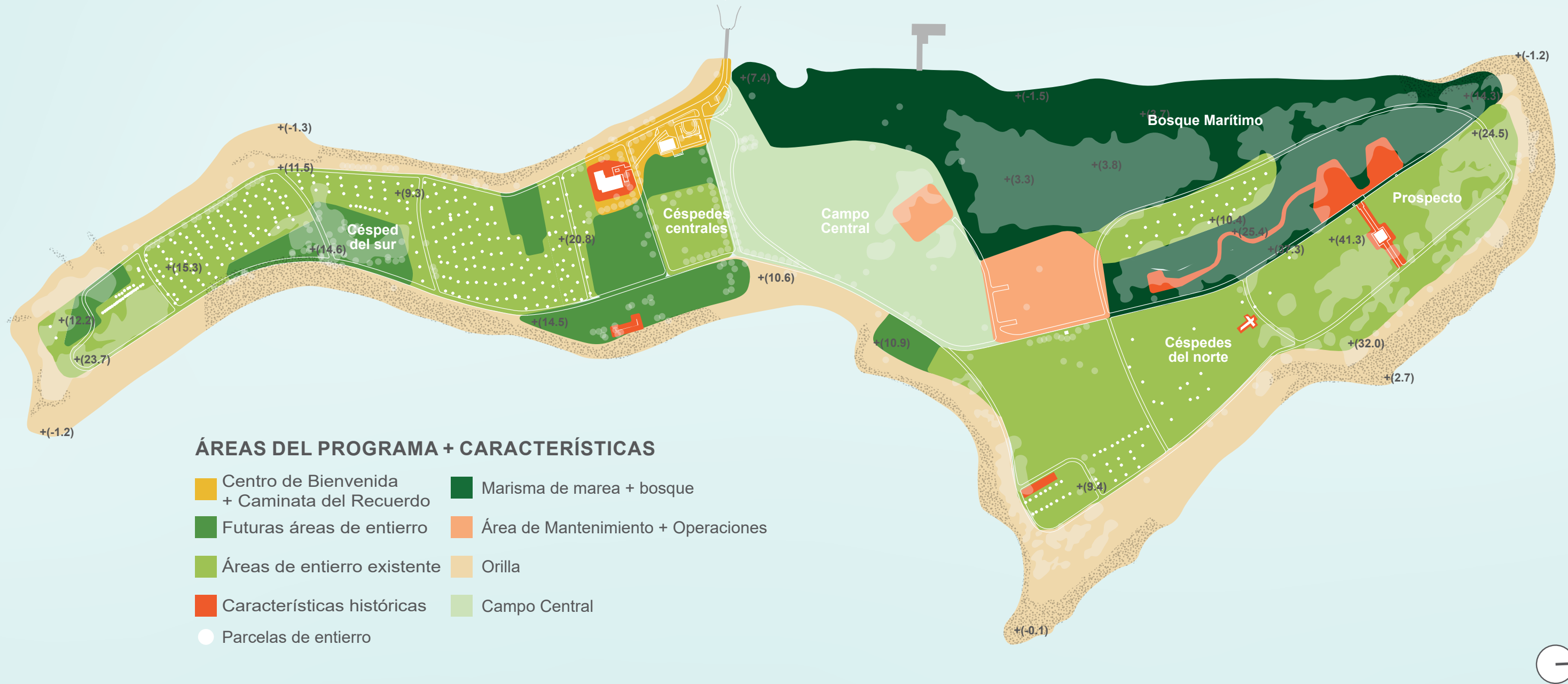

CIRCULACIÓN DEL SITIO



TRABAJO CONCEPTUAL EN CURSO | 11/07/24



CARACTERÍSTICAS

- Vuelva a pavimentar caminos para crear rutas seguras de uso compartido.
- Preservar la cuadrícula para proporcionar orientación y referencia al diseño institucional histórico.
- Introduzca elementos pastorales, como áreas para sentarse acompañadas de plantas para la reflexión y la exploración.

TIPOS DE RUTA

-  Caminos compartidos (camino asfaltado compartido de 16')
-  Camino de granito triturado estabilizado de 12'
-  Caminos de piedra triturada estabilizados de 6' a 12'



CIRCULACIÓN DEL SITIO

CÉSPED DEL SUR + CAMINO COMPARTIDO

TRABAJO CONCEPTUAL EN CURSO | 11/07/24



NYC Parks



STARR WHITEHOUSE
Landscape Architects
and Planners PLLC

Plan Maestro de la Hart Island

November 7, 2024 | 19

PASEO DEL RECUERDO

TRABAJO CONCEPTUAL EN CURSO | 11/07/24



Centro de Bienvenida +
Caminata del Recuerdo

CARACTERÍSTICAS

- Centro de bienvenida con instalaciones para visitantes de la isla.
- Estructura de sombra con asientos para recibir a los visitantes y protegerlos del clima.
- Céspedes y jardines contemplativos con asientos para la reflexión.



NYC Parks



STARR WHITEHOUSE
Landscape Architects
and Planners PLLC

Plan Maestro de la Hart Island

November 7, 2024 | 20

CARACTERÍSTICAS DEL PASEO CONMEMORATIVO



Céspedes

- Espacios contemplativos; zonas de estar.

Paseos + Áreas para sentarse

- Bancos a lo largo del camino de circulación y en espacios reflectantes con vistas de Long Island Sound; asientos móviles y mesas.

Centro de bienvenida

- Históricamente contextual, accesible según la ADA y resistente a las inundaciones.
- 3 baños, sala de reuniones, despacho de personal, puesto de primeros auxilios.

Santuario

- Reutilización adaptativa de capilla; ubicación de nuevos monumentos y memoriales aprobados; Reinterpretación de elementos arquitectónicos rescatados.

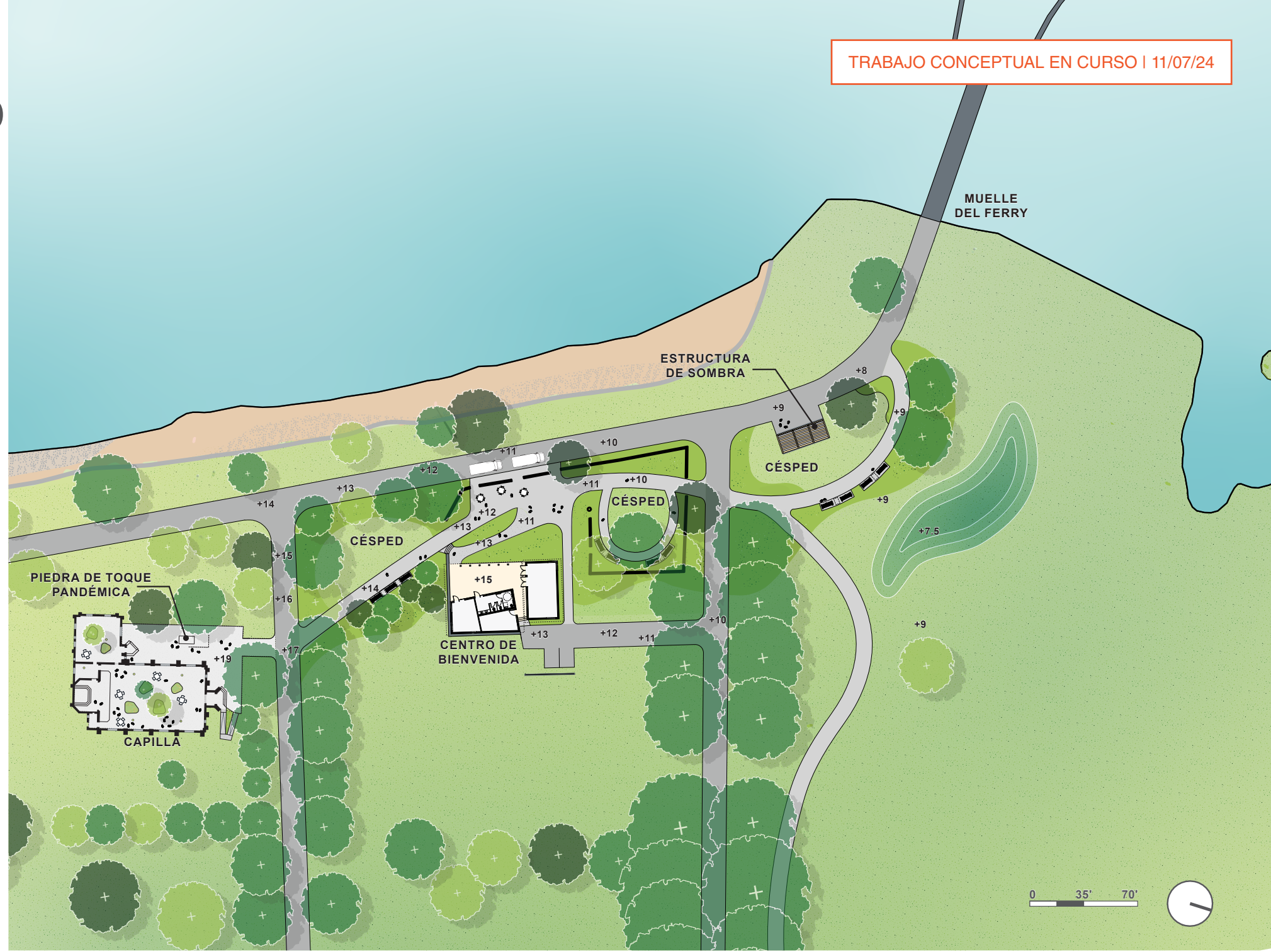

NYC Parks



STARR WHITEHOUSE
Landscape Architects
and Planners PLLC

Plan Maestro de la Hart Island

November 7, 2024 | 21

PASEO DE RECUERDO

CENTRO DE BIENVENIDA

TRABAJO CONCEPTUAL EN CURSO | 11/07/24



NYC Parks



STARR WHITEHOUSE
Landscape Architects
and Planners PLLC

Plan Maestro de la Hart Island

November 7, 2024 | 22



CARACTERÍSTICAS

- Cementerio público legible y paisaje histórico.
- Adaptación al aumento del nivel del mar.
- Restauración y gestión activa del hábitat (prados, bosques, establecimiento de humedales).



Manejo Forestal

- Remoción de plantas invasoras y limpieza de maleza restablecer sucesión natural.
- Eliminaciones sanitarias de árboles.
- Establecimiento del sotobosque.



Allée Poda + Plantación

- Abordar la salud de los árboles en allée.
- Preservar los árboles existentes en allée.
- Adiciones selectivas de árboles a relleno allée.



Cribado

- Plantación de matorrales para proteger las áreas de entierro y mantenimiento y operación.
- En el área noreste de la isla, se implementarán controles para desalentar el caminar cerca de terraplén empinado.



Tratamientos de borde de pradera

- Desfiladeros de pradera ubicados selectivamente para definir los bordes del camino.

CARACTERÍSTICAS HISTÓRICAS

TRABAJO CONCEPTUAL EN CURSO | 11/07/24



CARACTERÍSTICAS HISTÓRICAS

1. Entierros de SIDA en el siglo XX
2. capilla católica
3. Muro de adoquines
4. Muro de “mantener alejado” de la prisión
5. Monumento a los soldados de la Guerra Civil

6. cruz episcopal
7. Cruz blanca
8. Muro remanente
9. Zona de lanzamiento de misiles Nike
10. Memorial de la paz

LLAVE

- Ruina / remanente
- Características cívicas
- Funciones inaccesibles/invisibles

- A. Cisterna de Phoenix house
- B. Cisterna de bomba contra incendios



NYC Parks



STARR WHITEHOUSE
Landscape Architects
and Planners PLLC

Plan Maestro de la Hart Island

November 7, 2024 | 25

CARACTERÍSTICAS HISTÓRICAS

TRABAJO CONCEPTUAL EN CURSO | 11/07/24



Tratamientos de ruinas

- Estabilizar y retirar vallas.
- Complementar con plantaciones rústicas; cree un entorno semisalvaje o cubierto de maleza manteniendo la estructura legible.
- Asientos.



Tratamientos de características cívicas

- Estabilizar y/o conservar en estado de deterioro o restaurar.
- Incorporar a la circulación del sitio; Cree un ambiente semiformal con piedra triturada estabilizada y asientos.



Señalización Interpretativa

- Proporcione materiales interpretativos (es decir, mapas para guardaparques urbanos) o señalización/marcadores.

CARACTERÍSTICAS HISTÓRICAS

TRABAJO CONCEPTUAL EN CURSO | 11/07/24



NYC Parks



STARR WHITEHOUSE
Landscape Architects
and Planners PLLC

Plan Maestro de la Hart Island

November 7, 2024 | 27

OPERACIONES + RESILIENCIA

CONSIDERACIONES

TRABAJO CONCEPTUAL EN CURSO | 11/07/24

- Operaciones de cementerio público.
- Instalaciones de mantenimiento + operaciones.
- Servicios públicos resistentes y fuera de la red.
- Aumento del nivel del mar.

MANTENIMIENTO + AREA DE OPERACIONES

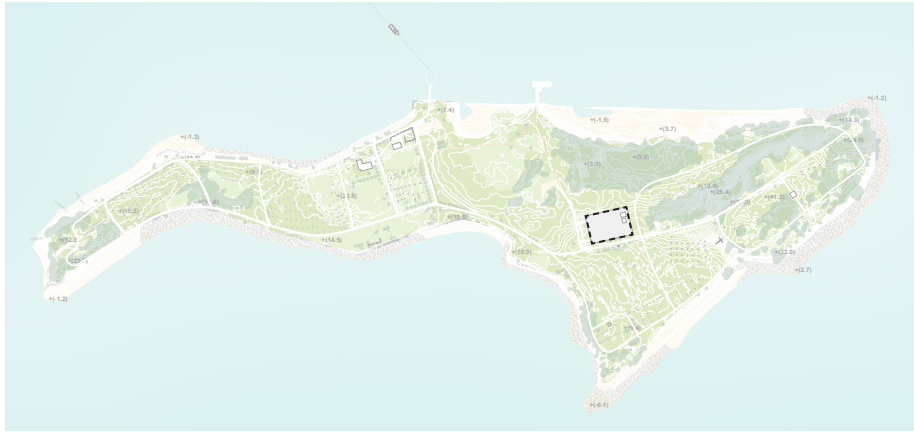

- Un área actualizada de mantenimiento y operaciones ayudará a mejorar las operaciones de la isla y dependerá de energía fuera de la red.
- Se instalarán turbinas eólicas, paneles solares y generadores para proporcionar energía a la isla.

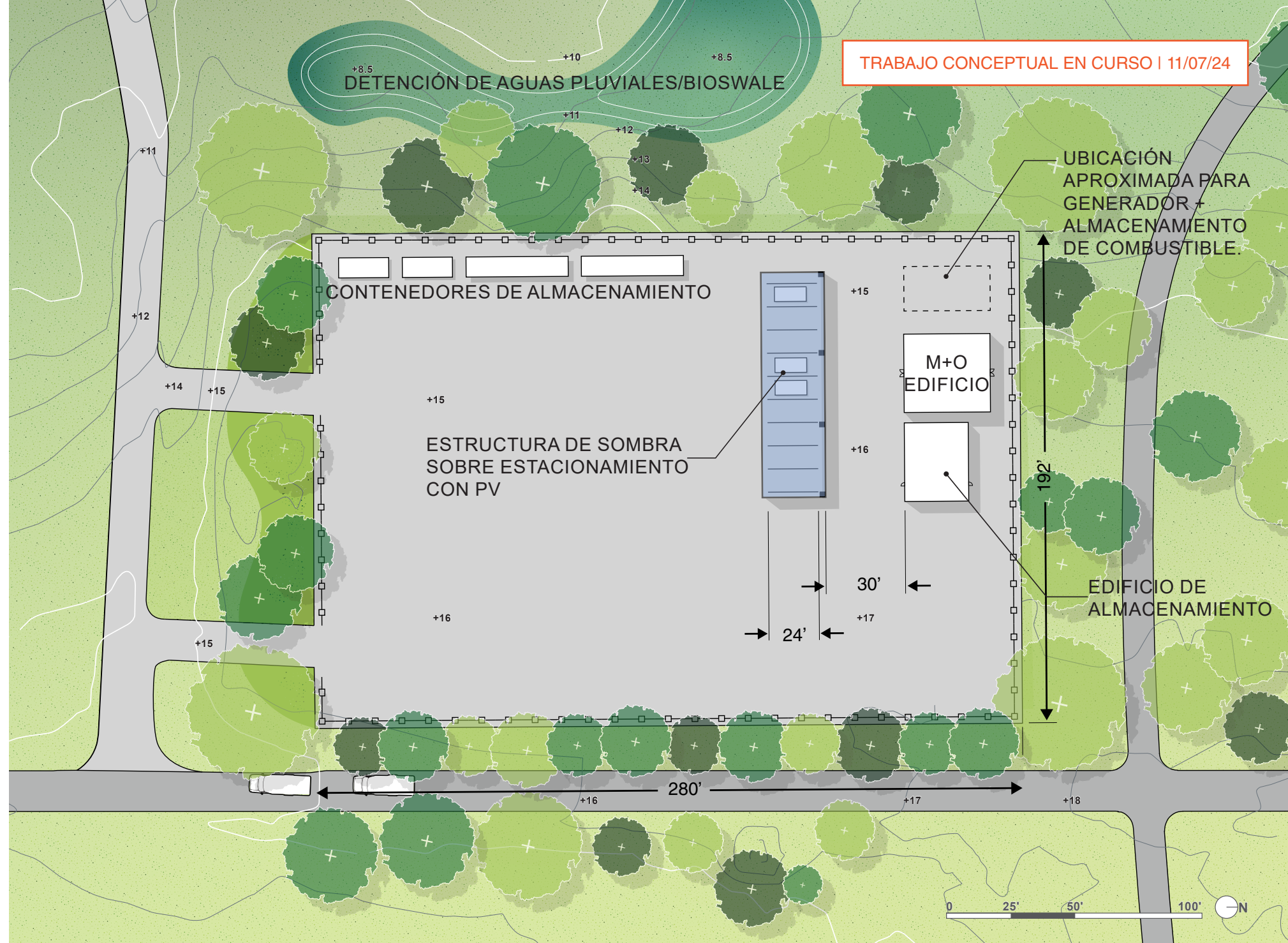

ESTABILIZACIÓN DE LA COSTA

ESTRUCTURAS

TRABAJO CONCEPTUAL EN CURSO | 11/07/24

Muros marinos existentes

- Repare según sea necesario; diques en general en buenas condiciones.
- Si se repara, aumentar la elevación superior de la pared puede proporcionar marea protección contra inundaciones.

Muro de Piedra / Revestimiento Natural

- Reconstruir con una pendiente de revestimiento diseñada para resistir la carga ambiental del viento y olas.

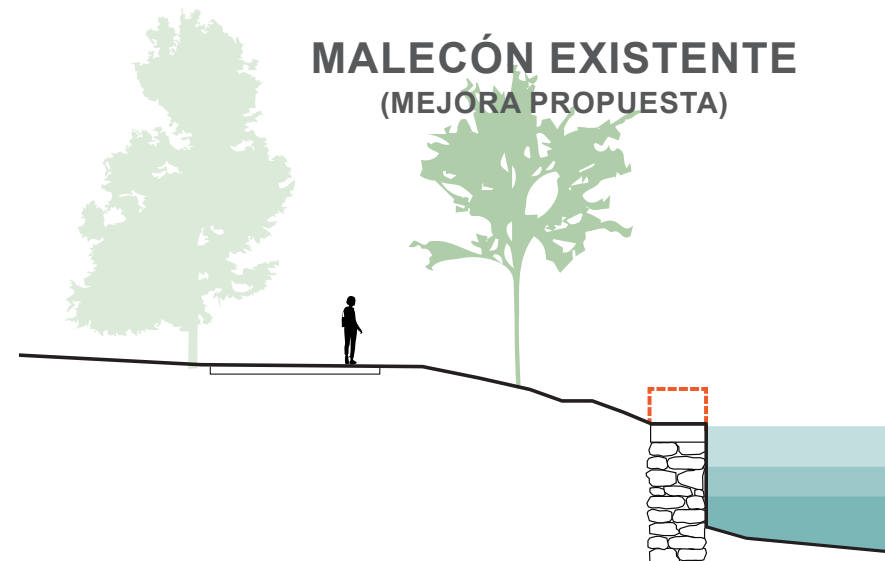

NYC Parks



STARR WHITEHOUSE
Landscape Architects
and Planners PLLC

Plan Maestro de la Hart Island

November 7, 2024 | 30

ESTABILIZACIÓN DE LA COSTA

COSTA NATURAL

TRABAJO CONCEPTUAL EN CURSO | 11/07/24

Playa existente

- Instale módulos ECOconcrete para crear un hábitat de mareas.

Costa natural

- Se podrían colocar plantaciones acuáticas a lo largo de la zona intermareal actual para establecer humedales.

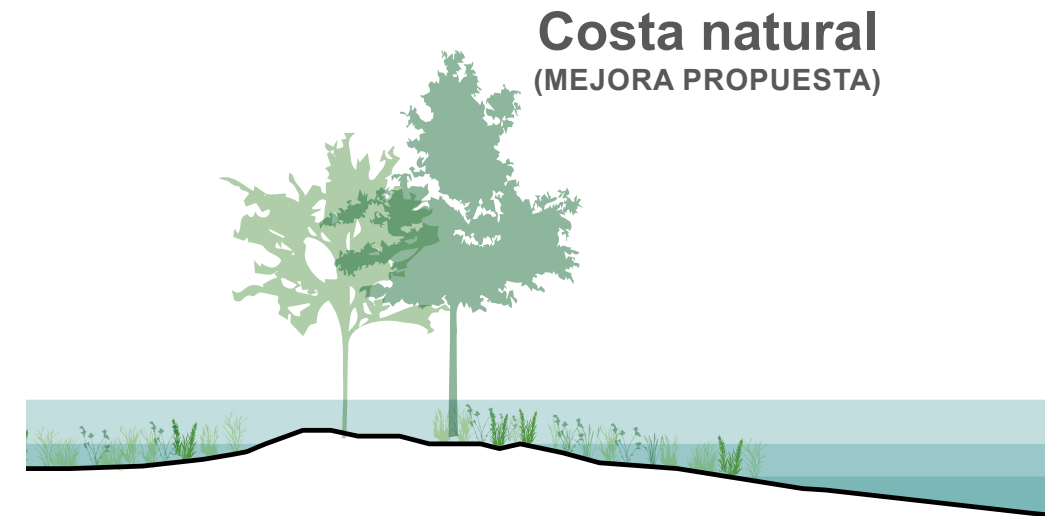
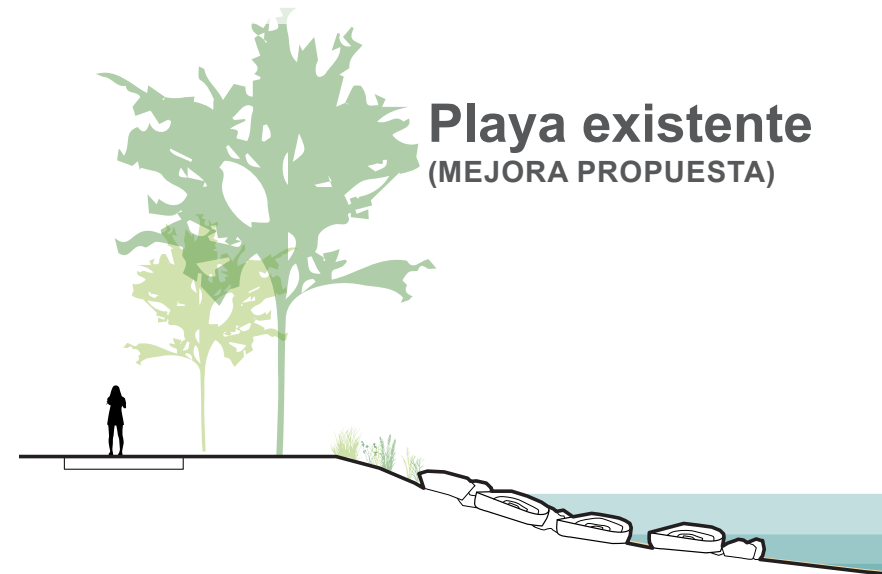

NYC Parks



STARR WHITEHOUSE
Landscape Architects
and Planners PLLC

RESUMEN

TRABAJO CONCEPTUAL EN CURSO | 11/07/24



NYC Parks



STARR WHITEHOUSE
Landscape Architects
and Planners PLLC

Plan Maestro de la Hart Island

November 7, 2024 | 32

PRÓXIMOS PASOS

TRABAJO CONCEPTUAL EN CURSO | 11/07/24

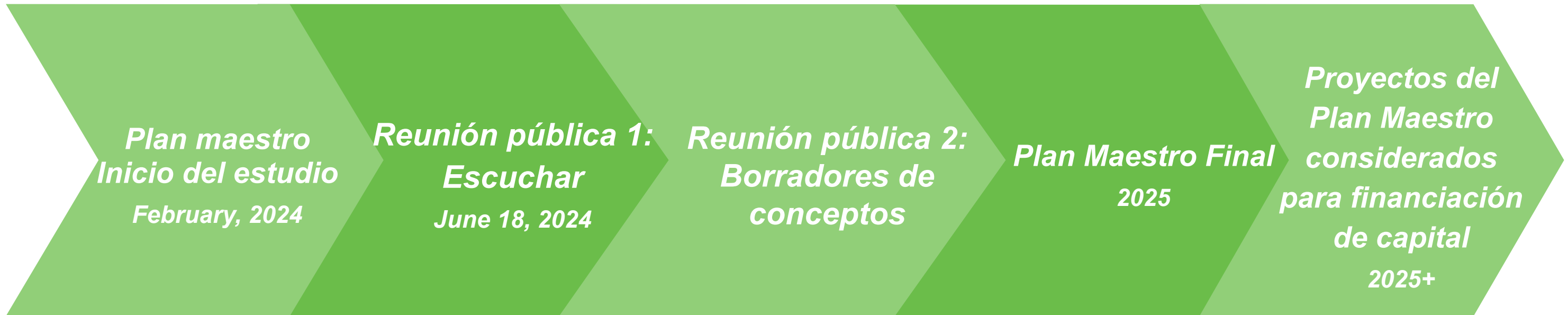

NYC Parks



STARR WHITEHOUSE
Landscape Architects
and Planners PLLC

PRÓXIMOS PASOS

- Los asistentes a la reunión se agregarán a la lista de correo electrónico del proyecto.
- Contacto: Hart.Island@parks.nyc.gov | 212-360-3428
- Para obtener más información sobre cómo visitar Hart Island, visite:
<https://www.nyc.gov/site/hartisland/index.page>